JUGENDVERTRETUNG FRIEDRICHSDORF

Ihr habt gewählt!

Die 11 neuen Mitglieder im Überblick

NEXT ➡

290

Wählerinnen und Wähler

17

Kandidierende

11

Gewählte Mitglieder

Amtszeitbeginn 1.Dezember 2026

NEXT ➡

Die neue Jugendvertretung 2026



Leonard-Noel “Leno” Meyer

19 Jahre, PRS

Macht nächstes Jahr sein Abi. Seit zwei Jahren in der Jugendvertretung (JuV), in der Schülervertretung aktiv und Delegierter im HTK-Jugendrat.



Maya Dietrich

17Jahre, KFG

Macht nächstes Jahr ihr Abi. Seit fast fünf Jahren politisch aktiv (u.a. JuV-Vorsitzende & Kreisjugendratssprecherin) für Bildung, Umwelt und Empowerment.

Die neue Jugendvertretung 2026

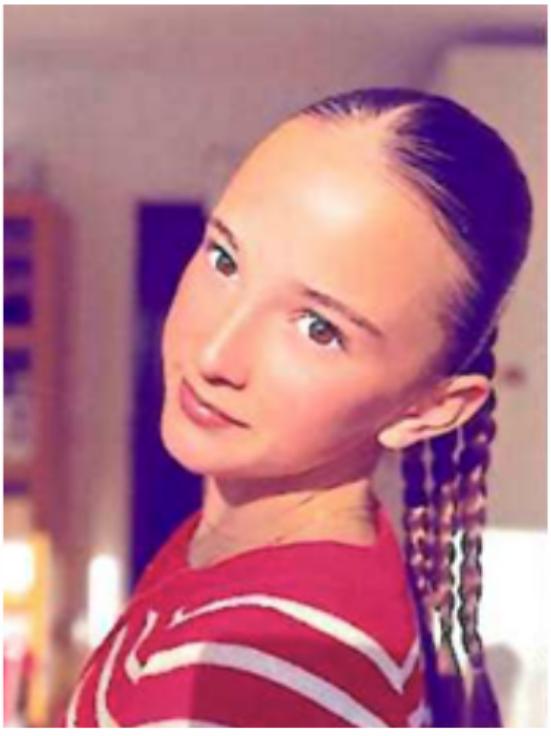

Emilie Vetter

14 Jahre, PRS

Geht in die 9. Klasse. Neu dabei. Möchte, dass Jugendliche gehört werden und eigene Ideen einbringen. Macht viel Sport (Tennis, Fußball, Rettungsschwimmen).



Catarina Gomes Borges

15 Jahre, PRS

Geht in die 9. Klasse. Neu dabei. Wünscht sich für Friedrichsdorf und Burgholzhausen mehr Treffpunkte und Aktivitäten für die Jugend. Trifft sich viel mit Freunden, liest und tanzt im Verein.

Die neue Jugendvertretung 2026



Mina Seyed

15 Jahre, PRS

Geht in die 9. Klasse. Neu dabei. Ist Klassensprecherin, organisiert die Abschlussfeier ihres Jahrgangs. Möchte Events (wie Open-Air-Kinos) für Jugendliche organisieren.



Mohamed Farid Awad

16 Jahre, PRS

Möchte seine Arbeit in der JuV fortsetzen, um Events wie schulübergreifende Fußballturniere u.ä. zu organisieren. Ideen von Jugendlichen sollen umgesetzt werden.

Die neue Jugendvertretung 2026



Lea Kaiser

17 Jahre, PRS

Geht in die 11. Klasse. Neu dabei. Möchte sich politisch engagieren, um aktiv Veränderungen in der Stadt zu bewirken und sich für die Jugendlichen stark zu machen.



Lilly Schuricht

16 Jahre, PRS

Geht in die 11. Klasse. Neu dabei. Möchte ein offenes Ohr für alle Jugendlichen sein und Friedrichsdorf für die Jugend noch attraktiver gestalten. In der Freizeit tanzt sie und trifft sich mit Freunden.

Die neue Jugendvertretung 2026



Antonia Hemm

15 Jahre, PRS

Geht in die 9. Klasse. Neu dabei. Setzt sich besonders für mehr Schulbusse ein, um die Fahrzeiten für Schülerinnen und Schüler zu optimieren. Spielt Klavier und E-Bass.



Ivan Lončar

16 Jahre, PRS

Geht in die 10. Klasse. Neu dabei. War bereits in der Schülervertretung aktiv. Möchte, dass die Probleme Jugendlicher ernst genommen werden. In der Freizeit aktiv mit Kunst, Malerei und Tennis.

Die neue Jugendvertretung 2026



Charlotte Hölle

15 Jahre, MWS

Geht in die 10. Klasse. Neu dabei. Möchte die Interessen von Jugendlichen aktiv in der Stadtpolitik vertreten. In der Freizeit sportlich aktiv und im Schulorchester.

Dankeschön & Ausblick

Das Jugendbüro bedankt sich herzlich für die riesige Resonanz! Die Wahlbeteiligung der in Friedrichsdorf lebenden 10- bis 19-jährigen Jugendlichen lag bei über 10%.

Leider konnten nicht alle Kandidatinnen und Kandidaten einen Platz bekommen. Wir hoffen sehr, dass ihr euch trotzdem weiterhin engagiert und eure Anliegen in die Arbeitskreise einbringt!

NEXT ➡

Wichtige Termine:

- **Do, 19.11.2026 ab 18:00 Uhr: Letzte Sitzung der amtierenden (alten) JuV im Rathaus (Raum 107) - die neugewählten Jugendvertreter/innen sind hierzu herzlich eingeladen!**

- **Do, 17.12.2026 ab 18:00 Uhr: Konstituierende Sitzung der neuen JuV im Rathaus (Lindenhof).**